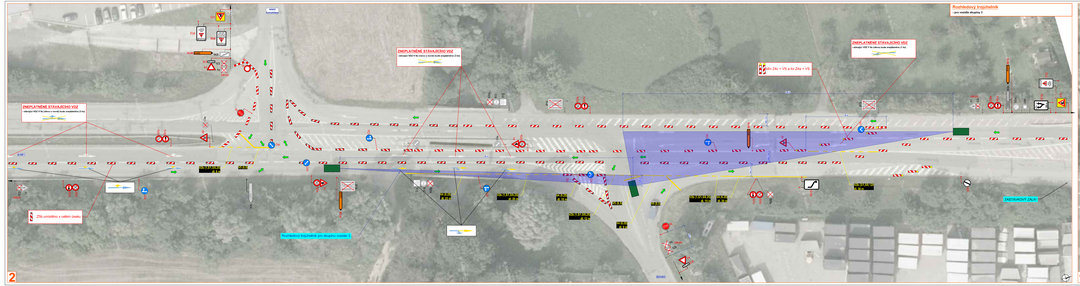

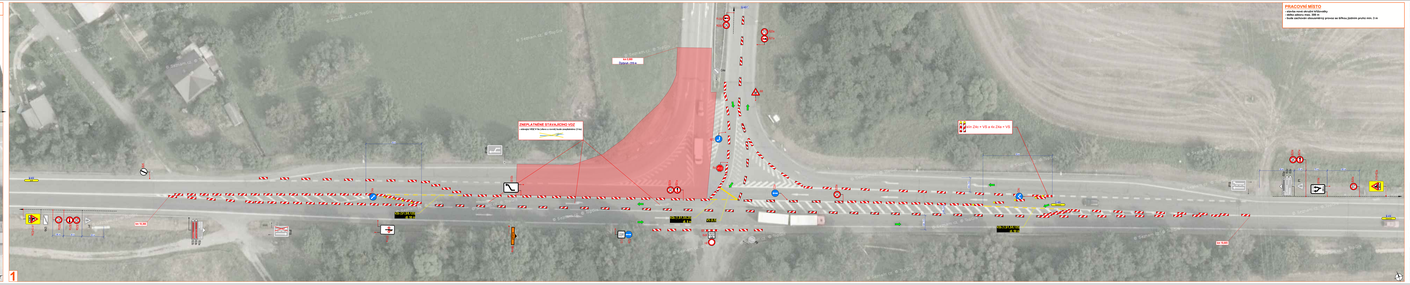

Legenda:

- pracovní místo
- nutnost provizorně zcela zkrácení zastávky
- zdroje zcela zkrácení zastávky
- ZI dočasnéhozvazek zdrojů zcela zkrácení zastávky

Dopravní značení a přechodnou úpravu, zpevněnou a svislou úpravu provádí zhotovitel na základě ustanovení § 24 odst. 2 zák. č. 13/1997 Sb., o pozemních komunikacích a vyhlášky č. 104/1997 Sb., o provádění zákona o pozemních komunikacích.

Dopravní značení a přechodnou úpravu provádět v souladu s platnou TP 65 - Zásady přechodné úpravy dopravního značení.

VYPRACOVAL:	Ing. Petr Kučera		
KONTROLOVAL:	Ing. Petr Kučera		
ZODP. PROJ.:	Ing. Petr Kučera		
ZPRACOVATEL:	DOPRAVNÍ ZNAČENÍ Ing. Petr Kučera Dolní 1, 783 91 Uničov IČO: 74513461, DIČ: CZ7403161501		
		STUPEŇ:	DSP
		DATUM:	01/ 2021
		MĚŘÍTKO:	1:250
		ČÍSLO PLÁNU:	01 / 2021
		ČÍSLO PARÉ:	1
		ČÍSLO PŘÍLOHY:	1
		PŘÍLOHY:	1 x A3
		PODPIS:	

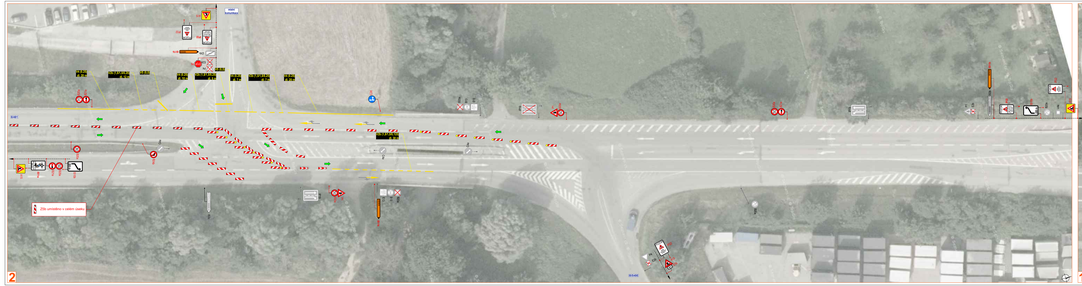

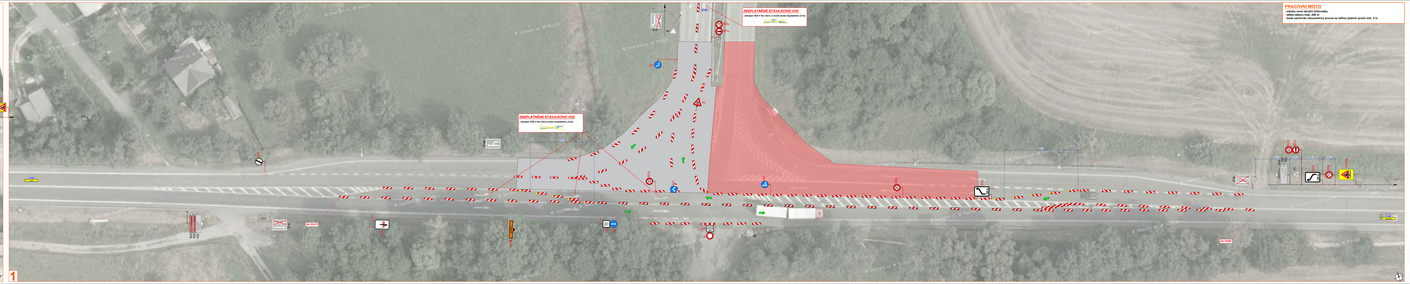

Dočasnému a přechodnému zpevnění, zpevnění a úpravám uložení a ochraně inženýrských sítí a hydrantu v souladu s ČSN 73 6108, ČSN 73 6109 a ČSN 73 6110 a ČSN 73 6133 a ČSN 73 6133 a podmínkám stanovení.

Dopravní značení bude provedeno v souladu s platnou legislativou, zvláštním užívání silnic a místní úpravou provozu.

Dopravní značení bude provedeno v souladu s platnou legislativou.

ZAKÁZKA:	Sokolovská - Nové Strašecí - Office park		
OBJEDNATEL:	Office park Nové Strašecí s.r.o.		
ZHOTOVITEL:	Dopravní značení Zbiv s.r.o.		
STUPEŇ:	DSP, DPS, VÝKAZ výměr, PB, BOZP, DIO, DIOR		

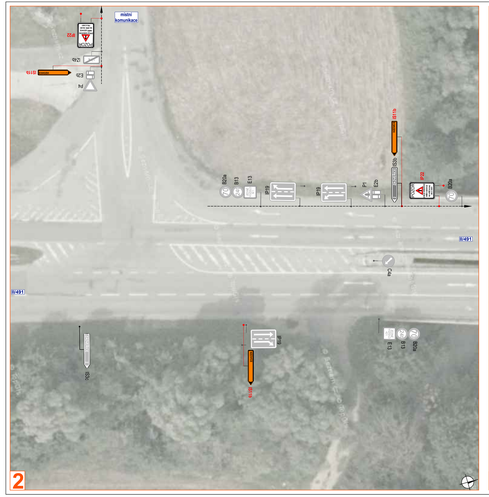

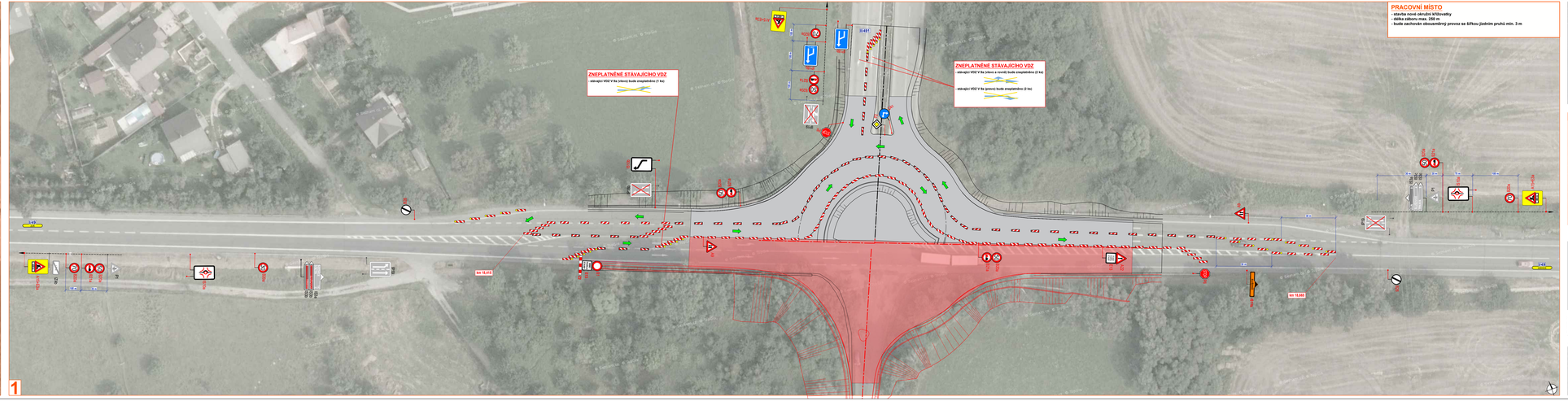

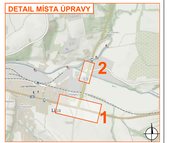

Legenda:

- pracovní místo
- pojízdná část nové OK
- navržené přechodné svislé dopravní značení
- stávající svislé dopravní značení
- zrušené/přesunuté stávající svislé dopravní značení

Souhlasíme s přechodnou úpravou, uzavírkou a zvláštním užíváním pozemní komunikace. V souladu s ustanovením § 36 odst. 3 zák. č. 361/2000 Sb. o provozu na silnicích se vzdálenější místa vyjádří se k podkladům rozhodnutí.

Dopravní značení, které bude v rozporu s přechodným dopravním značením bude dočasně zneplatněno.

VYPRACOVAL	DAVIDA	
KONTROLOVAL	HAVLÍK	
INVESTOR	ŘSD ČR	
ZHOTOVITEL	VIA PLANER s.r.o.	
STAVBA	I/49 LIPA, KŘIŽOVATKA SE SILNICÍ II/491	
	II/491	
STUPEŇ	DOPRAVNĚ INŽENÝRSKÉ OPATŘENÍ	
	D - STAVBA	
PŘECHODNÁ ÚPRAVA PROVOZU		

WOLLINE s.r.o.
Gorkeho 2556
760 01 Zlín - Louky
www.wolline.cz
info@wolline.cz
tel.: 577 010 111
IČ: 27675370, DIČ: CZ27675370

DATUM	23. 3. 2024
VAZÁ ZK.	ZK-23-1109

PRACOVNÍ MÍSTO

- stavba nové okružní křižovatky
- délka záboru max. 250 m
- bude zachován obousměrný provoz se šířkou jízdním pruhů min. 3 m

ZNEPLATNĚNÉ STÁVAJÍCÍHO VDZ

- stávající VDZ V 9a (vlevo a rovně) bude zneplatněno (2 ks)
- stávající VDZ V 9a (pravo) bude zneplatněno (2 ks)

DETAIL MÍSTA ÚPRAVY

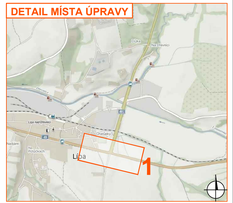

Legenda:

- pracovní místo
- pojízdná část nové OK
- P2 - navržené přechodné svislé dopravní značení
- P2 - stávající svislé dopravní značení
- P2 - zrušené/přesunuté stávající svislé dopravní značení

Souhlasíme s přechodnou úpravou, uzavírkou a zvláštním užíváním pozemní komunikace. V souladu s ustanovením § 36 odst. 3 zák. č. 500/2004 Sb. Správního řádu se vzdáváme práva vyjádřit se k podkladům rozhodnutí.

Dopravní značení, které bude v rozporu s přechodným dopravním značením bude dočasně zneplatněno.

VYPRACOVAL	ZÁVADSL		NVB LINE s.r.o. Cukrovar 736 768 21 Kvítkovice www.mibine.cz info@mibine.cz tel.:778 973 109
KONTROLOVAL	JANATA		
INVESTOR	ŘSD s.p.		
ZHOTOVITEL	MI ROADS a.s.		
STAVBA	I/49 LIPA, KŘIŽOVATKA SE SILNICÍ II/491 A MK		
VÝKRES	DOPRAVNÍ INŽENÝRSKÁ OPATŘENÍ - IV. ETAPA		
1000 x 297		DATUM	3. 3. 2024
PŘECHODNÁ ÚPRAVA PROVOZU		NAŠE ZN.	ZK-23-1709

1

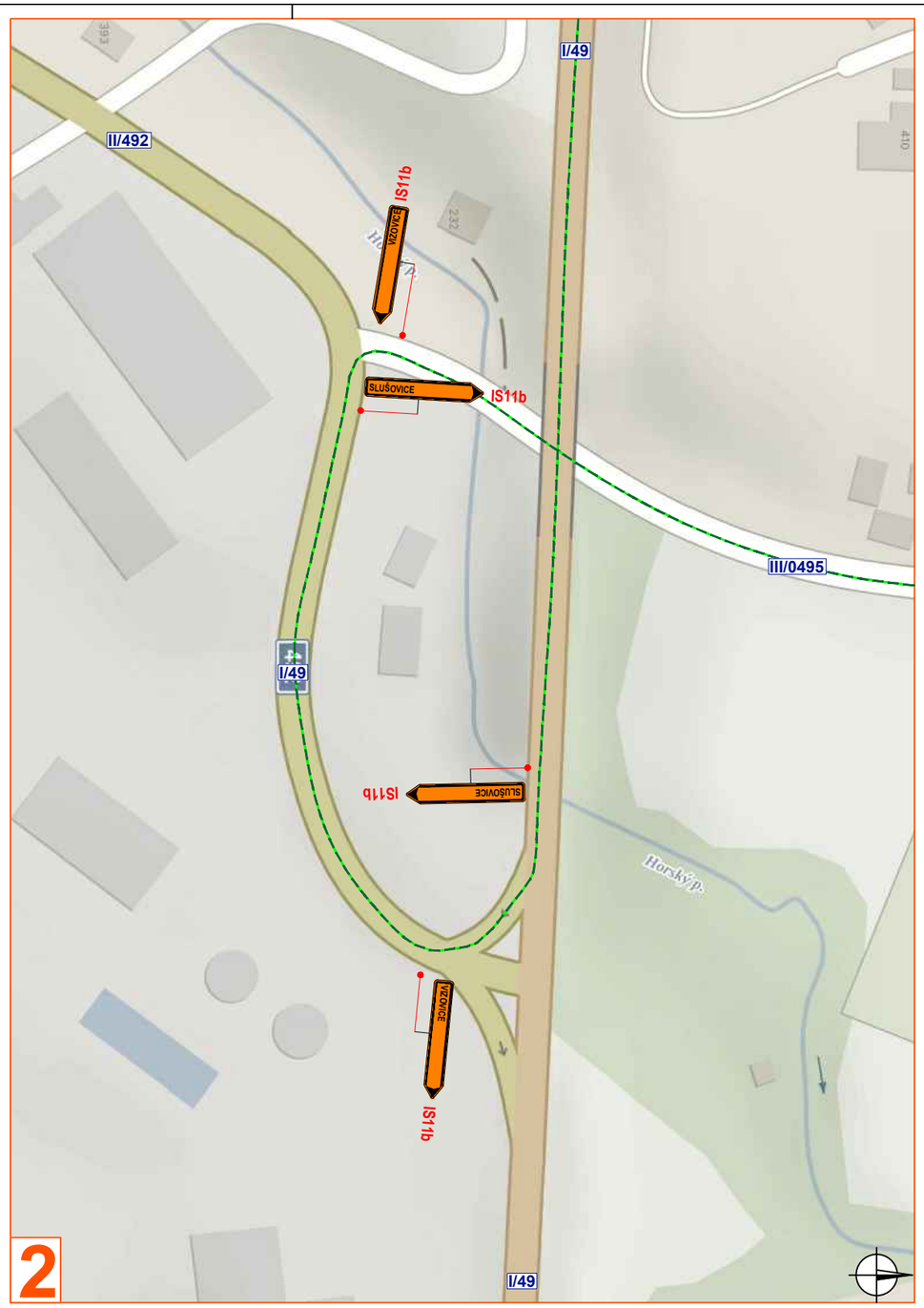

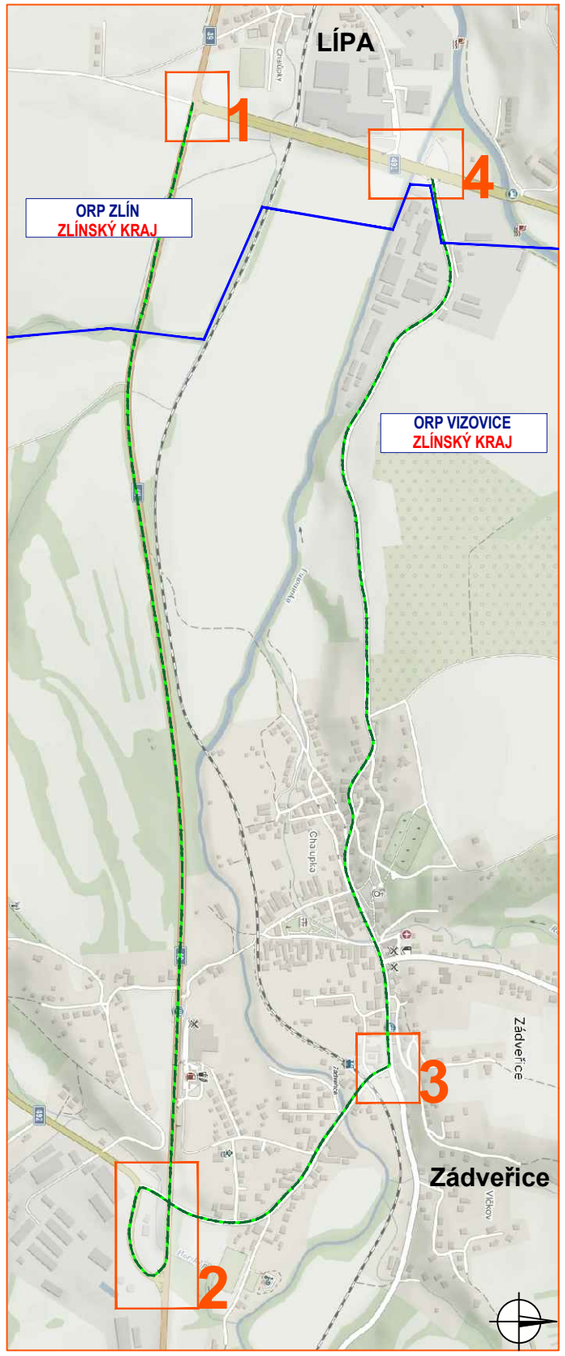

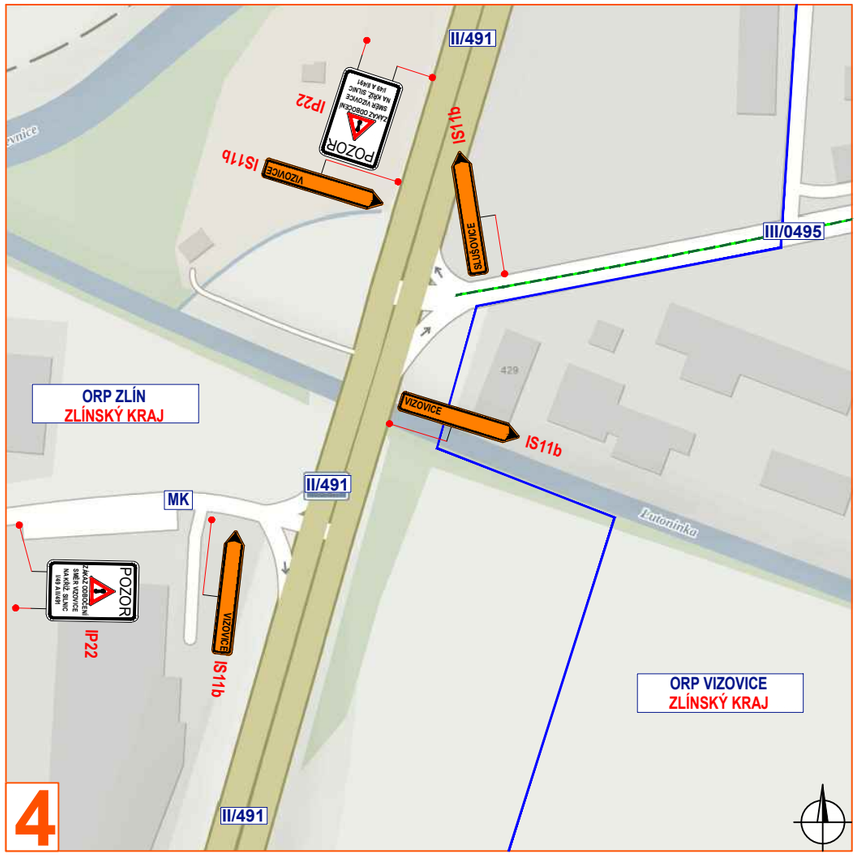

více na detailu 1 - I. a II. etapy

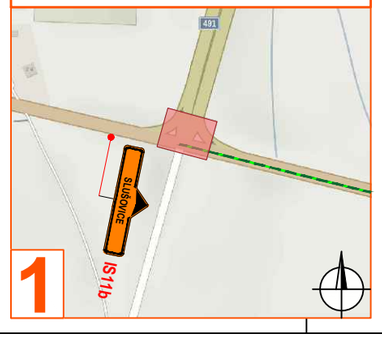

Legenda:

- pracovní místo
- objízdná trasa
- P2 - navržené přechodné svislé dopravní značení
- P2 - stávající svislé dopravní značení
- P2 - zrušené/přesunuté stávající svislé dopravní značení

Souhlasíme s přechodnou úpravou, uzavírkou a zvláštním užíváním pozemní komunikace. V souladu s ustanovením § 36 odst. 3 zák. č. 500/2004 Sb. Správního řádu se vzdáváme práva vyjádřit se k podkladům rozhodnutí.

Dopravní značení, které bude v rozporu s přechodným dopravním značením bude dočasně zneplatněno.

VYPRACOVAL	ZAVADIL	Zavadil
KONTROLOVAL	JANATA	
INVESTOR	ŘSD s.p.	
ZHOTOVITEL	MI ROADS a.s.	
STAVBA	I/49 LÍPA, KŘIŽOVATKA SE SILNICÍ II/491 A MK	
VÝKRES A3	DOPRAVNĚ INŽENÝRSKÁ OPATŘENÍ - OBJÍZDNÁ TRASA PŘES ZÁDVEŘICE	
PŘECHODNÁ ÚPRAVA PROVOZU		

NVB LINE
NVB LINE s.r.o.
Cukrovar 716
768 21 Kvasice
www.nvbline.cz
zavadil@nvbline.cz
tel.:778 973 109

DATUM	5. 3. 2024
NAŠE ZN.	ZK-23-1709

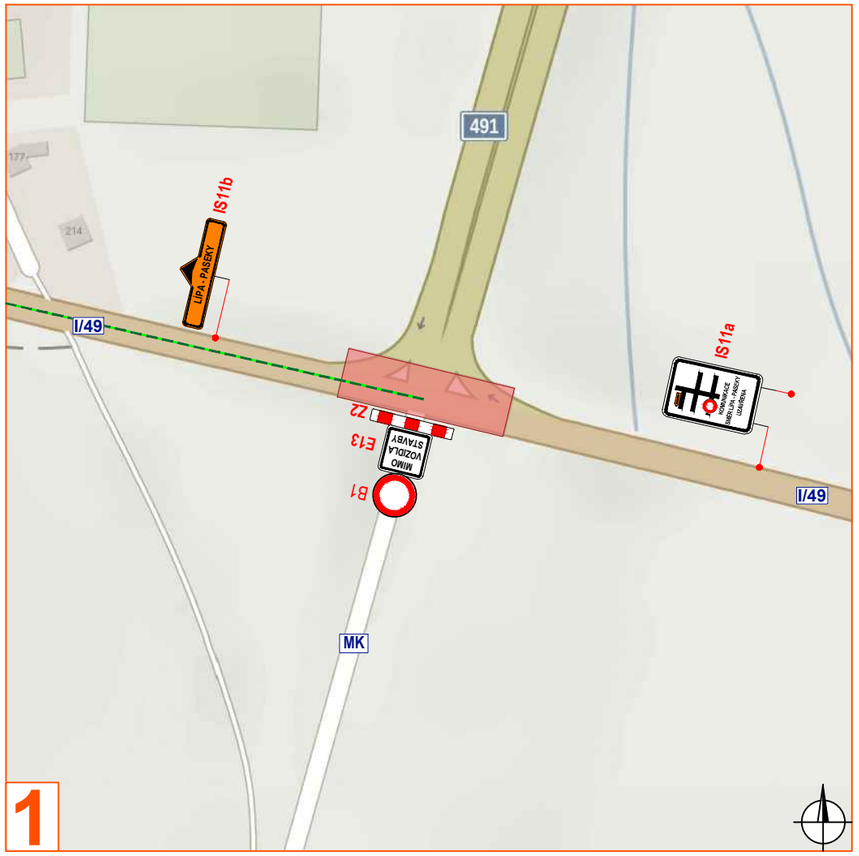

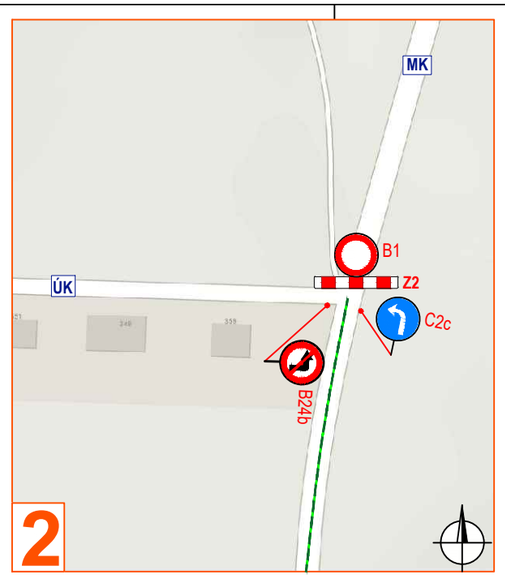

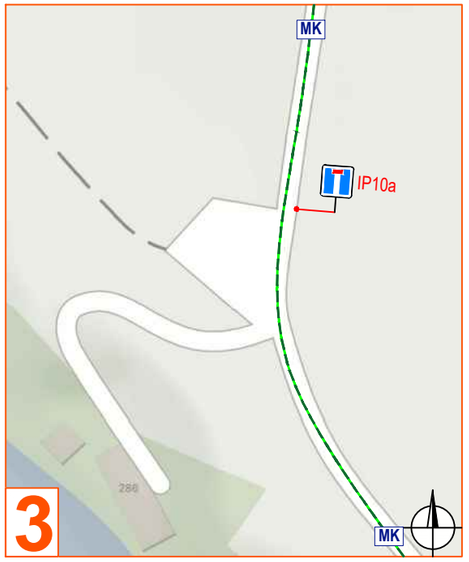

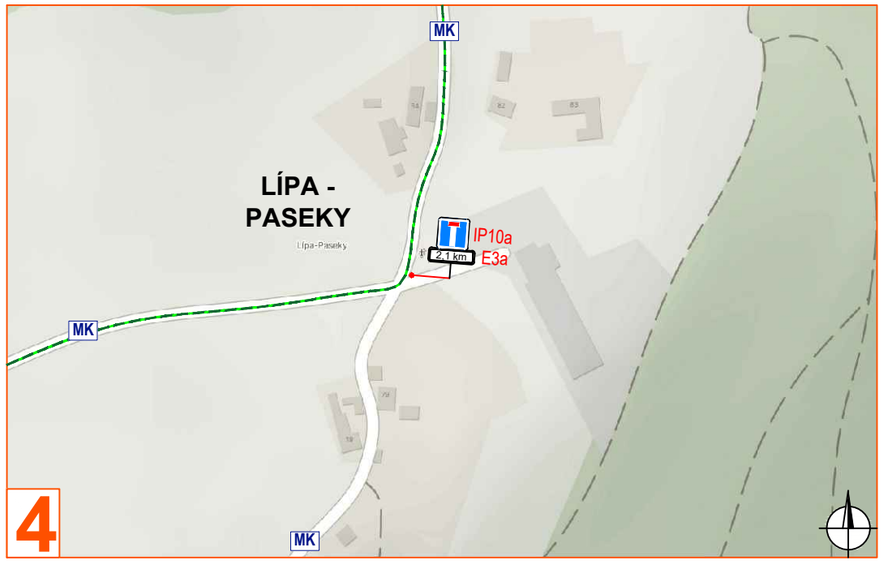

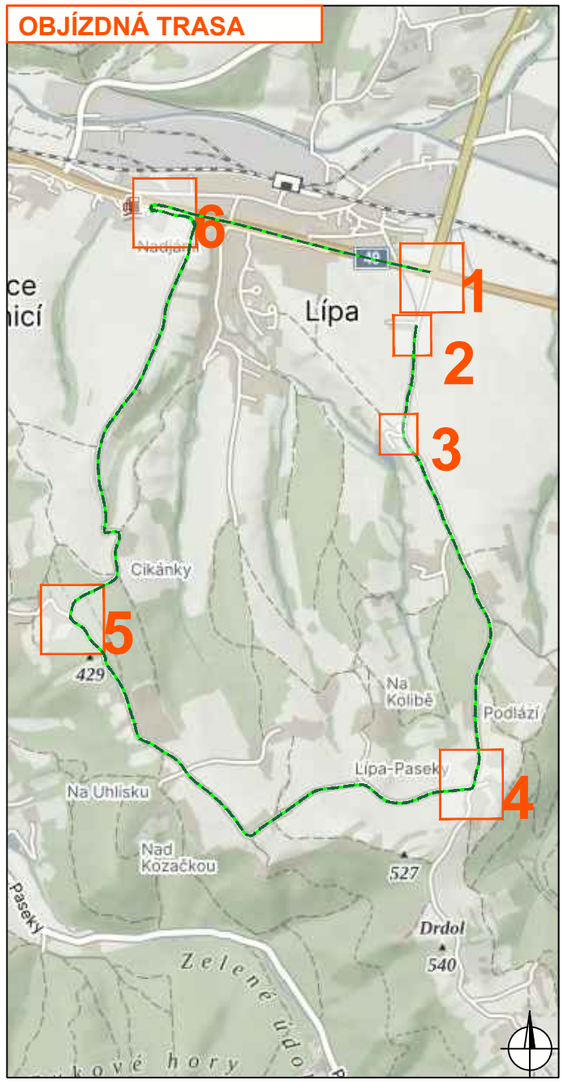

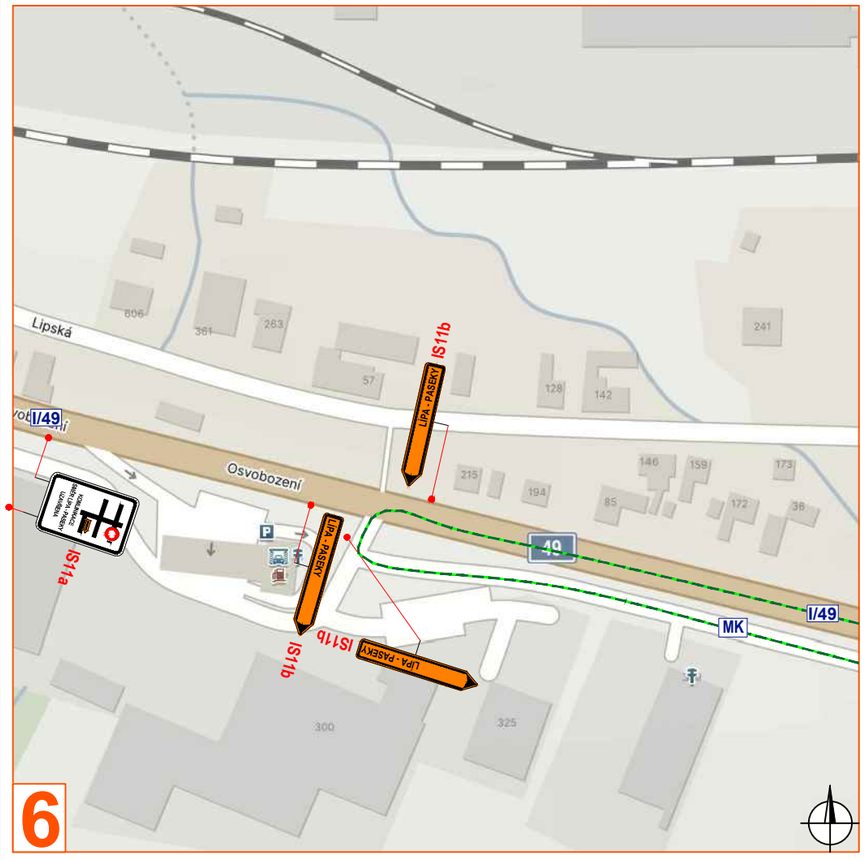

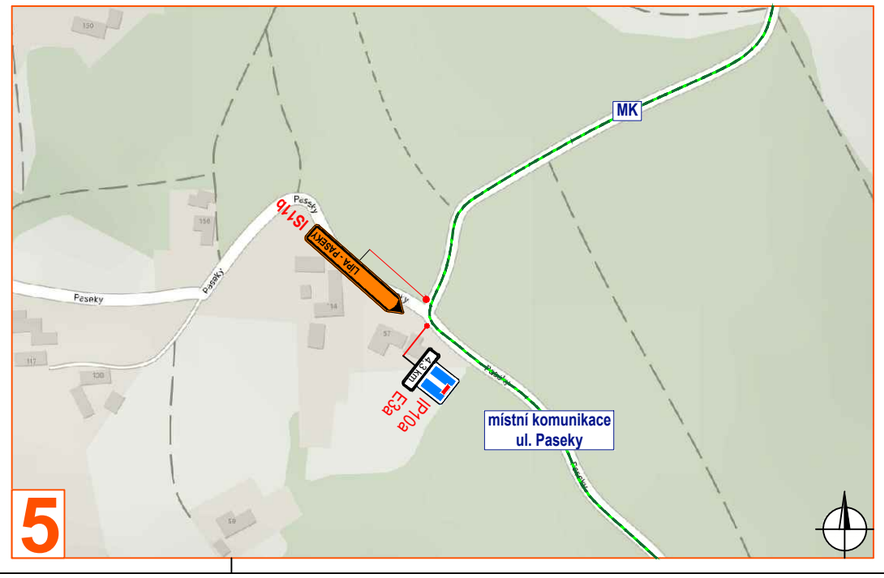

Legenda:

- pracovní místo
- objízdná trasa
- P2 - navržené přechodné svislé dopravní značení
- P2 - stávající svislé dopravní značení
- P2 - zrušené/přesunuté stávající svislé dopravní značení

Souhlasíme s přechodnou úpravou, uzavírkou a zvláštním užíváním pozemní komunikace. V souladu s ustanovením § 36 odst. 3 zák. č. 500/2004 Sb. Správního řádu se vzdáváme práva vyjádřit se k podkladům rozhodnutí.

Dopravní značení, které bude v rozporu s přechodným dopravním značením bude dočasně zneplatněno.

VYPRACOVAL	ZAVADIL	Zavadil
KONTROLOVAL	JANATA	Janata
INVESTOR	ŘSD s.p.	
ZHOTOVITEL	MI ROADS a.s.	
STAVBA	I/49 LÍPA, KŘIŽOVATKA SE SILNICÍ II/491 A MK	
VÝKRES A3	DOPRAVNĚ INŽENÝRSKÁ OPATŘENÍ - OBJÍZDNÁ TRASA LÍPA-PASEKY	DATUM 5. 3. 2024
PŘECHODNÁ ÚPRAVA PROVOZU		NAŠE ZN. ZK-23-1709

NVB LINE s.r.o.
Cukrovar 716
768 21 Kvasice
www.nvbline.cz
zavadil@nvbline.cz
tel.:778 973 109

DI Zlín souhlasí s upravenou přílohou PDZ a připomínky doplňuje:
Náhradní komunikace pro pěší k dočasně přesunutým zastávkám (včetně nástupních a výstupních ploch těchto zastávek) budou upraveny v souladu s vyhláškou č. 398/2009 Sb. o obecných technických požadavcích zabezpečujících bezbarierové užívání staveb a tak, aby nedošlo k ohrožení bezpečnosti bezpečnosti silničního provozu, zejména chodců užívajících náhradní komunikace pro pěší.

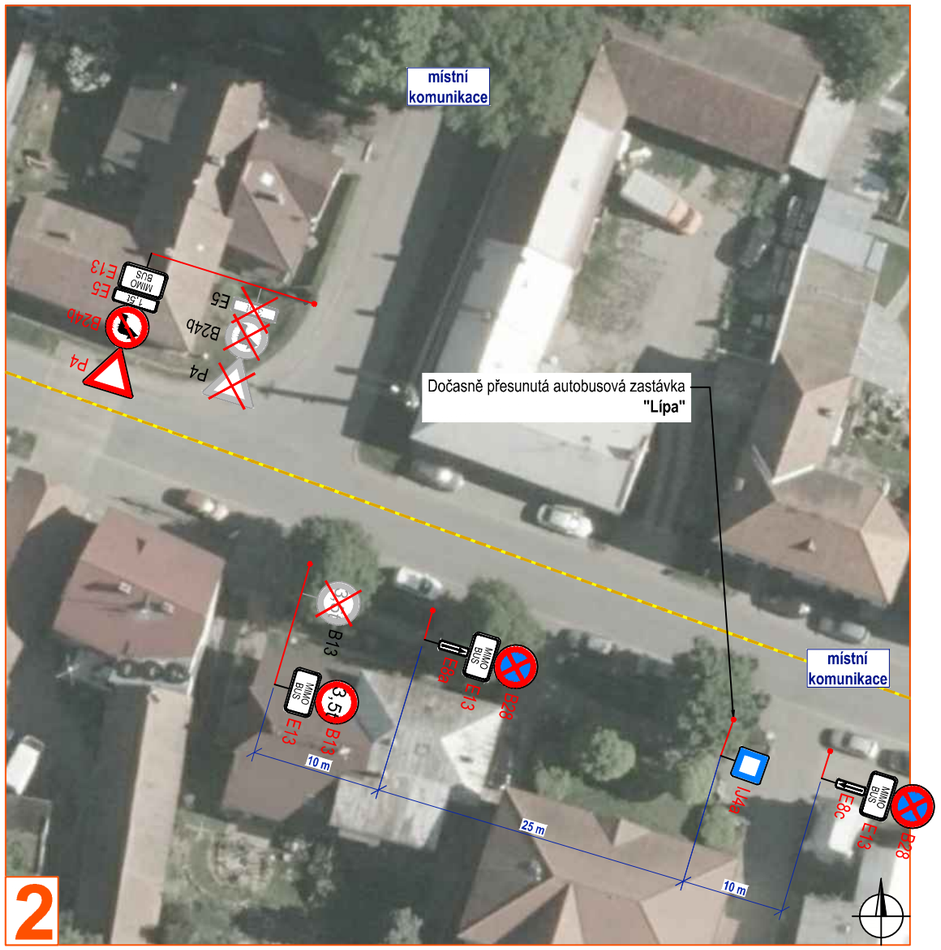

por. Jaroslav Pastyřík, DiS.

Digitálně podepsal por. Jaroslav Pastyřík, DiS.
Datum: 2024.03.27 15:48:05 +01'00'

Situace je přílohou k vyjádření DI PČR Zlín ze dne 18. 3. 2024, č.j. KRPZ-29131-2/ČJ-2024-150506.

Legenda:

- **směr jízdy autobusu**
- P2 **- navržené přechodné svislé dopravní značení**
- P2 **- stávající svislé dopravní značení**
- P2 **- zrušené/přesunuté stávající svislé dopravní značení**

Souhlasíme s přechodnou úpravou, uzavírkou, zvláštním užíváním pozemní komunikace a objízdnou trasou. V souladu s ustanovením § 36 odst. 3 zák. č. 500/2004 Sb. Správního řádu se vzdáváme práva vyjádřit se k podkladům rozhodnutí.

Dopravní značení, které bude v rozporu s přechodným dopravním značením bude dočasně zneplatněno.

VYPRACOVAL	ZAVADIL	Zavadil
KONTROLOVAL	JANATA	Janata
INVESTOR	ŘSD s.p.	
ZHOTOVITEL	MI ROADS a.s.	
STAVBA	I/49 LÍPA, KŘIŽOVATKA SE SILNICÍ II/491 A MK	
VÝKRES A3	DOPRAVNĚ INŽENÝRSKÁ OPATŘENÍ - OBJÍZDNÁ TRASA BUS	
PŘECHODNÁ ÚPRAVA PROVOZU		

NVB LINE
NVB LINE s.r.o.
Cukrovar 716
768 21 Kvasice
www.nvbline.cz
zavadil@nvbline.cz
tel.:778 973 109

DATUM	25. 3. 2024
NAŠE ZN.	ZK-23-1709