ÚZEMNÍ PLÁN
SLUŠOVICE

PŘEDPOKLÁDANÝ STAV PO ZMĚNĚ Č.2

ID funkční plochy	Výměra plochy celkem	v zastavěném území (ZÚ)	Z toho v PUPFL	z toho v ZPF celkem	z toho kultura orná půda	z toho kultura chmelnice	z toho kultura vinice	z toho kultura zahrada	z toho kultura ovocný sad	z toho kultura trvalý travní porost	z toho I.třída ochrany ZPF	v ZÚ	z toho II.třída ochrany ZPF	v ZÚ	z toho III. třída ochrany ZPF	z toho IV. třída ochrany ZPF	z toho V.třída ochrany ZPF	funkční využití kód
4	1.2679	0.0000	0.0000	1.2639	0.0000	0.0000	0.0000	0.4358	0.0000	0.8282	0.0000	0.0000	0.0000	0.0000	0.0000	0.0000	1.2639	B
12	4.3930	0.0000	0.0000	4.1795	3.0375	0.0000	0.0000	0.1888	0.0000	0.9727	0.0000	0.0000	0.0000	0.0000	0.0000	0.2626	3.9164	SP
14	0.2472	0.0000	0.0000	0.2472	0.0000	0.0000	0.0000	0.1371	0.0000	0.1100	0.0000	0.0000	0.0000	0.0000	0.0000	0.0000	0.2472	BI
16	0.1487	0.1487	0.0000	0.0000	0.0000	0.0000	0.0000	0.0000	0.0000	0.0000	0.0000	0.0000	0.0000	0.0000	0.0000	0.0000	0.0000	OV
17	1.7795	1.7795	0.0000	0.0000	0.0000	0.0000	0.0000	0.0000	0.0000	0.0000	0.0000	0.0000	0.0000	0.0000	0.0000	0.0000	0.0000	OV
19	4.1240	4.1240	0.0000	2.5813	2.5813	0.0000	0.0000	0.0000	0.0000	0.0000	0.0000	2.2390	2.2390	0.0250	0.0000	0.3172	0.0540	SP
20	0.8679	0.0000	0.0000	0.8679	0.8679	0.0000	0.0000	0.0000	0.0000	0.0000	0.0000	0.8139	0.0000	0.0000	0.0000	0.0000	0.0540	SP
21	1.3740	0.0000	0.0000	1.1554	1.1554	0.0000	0.0000	0.0000	0.0000	0.0000	0.0000	0.4148	0.0000	0.0000	0.0000	0.0000	0.7607	V
27	1.0587	0.0000	0.0000	1.0588	1.0588	0.0000	0.0000	0.0000	0.0000	0.0000	0.0000	0.0000	0.0000	0.0000	0.0554	0.0000	1.0034	T*
29	0.2327	0.0000	0.0000	0.2335	0.1507	0.0000	0.0000	0.0000	0.0000	0.0829	0.0000	0.0000	0.0000	0.0000	0.0704	0.0000	0.1631	T*
30	0.0268	0.0000	0.0000	0.0268	0.0268	0.0000	0.0000	0.0000	0.0000	0.0000	0.0000	0.0000	0.0000	0.0000	0.0268	0.0000	0.0000	T*
31	0.5892	0.0000	0.0000	0.3903	0.2081	0.0000	0.0000	0.0000	0.0000	0.1822	0.0000	0.0000	0.0000	0.0000	0.1698	0.2205	0.0000	T*
32	2.1002	0.0000	0.0000	1.6473	0.0000	0.0000	0.0000	0.0000	0.0000	1.6473	0.0000	0.1032	0.0000	0.0000	0.0000	1.4819	0.0622	T*
33	0.2598	0.0000	0.0000	0.0000	0.0000	0.0000	0.0000	0.0000	0.0000	0.0000	0.0000	0.0000	0.0000	0.0000	0.0000	0.0000	0.0000	DS
36	0.1386	0.1386	0.0000	0.0276	0.0000	0.0000	0.0000	0.0282	0.0000	0.0018	0.0000	0.0000	0.0000	0.0002	0.0000	0.0276	0.0000	DS
38	0.1404	0.0000	0.0000	0.1404	0.1404	0.0000	0.0000	0.0000	0.0000	0.0000	0.0000	0.0000	0.0000	0.0000	0.0000	0.1261	0.0143	K
39	0.1388	0.0000	0.0000	0.1388	0.0000	0.0000	0.0000	0.0788	0.0620	0.0000	0.0000	0.0000	0.0000	0.0000	0.0000	0.0000	0.1388	K
40	0.0540	0.0000	0.0000	0.0540	0.0000	0.0000	0.0000	0.0000	0.0000	0.0000	0.0000	0.0000	0.0000	0.0000	0.0000	0.0000	0.0540	K
41	0.1585	0.0000	0.0000	0.1585	0.1585	0.0000	0.0000	0.0000	0.0000	0.0000	0.0000	0.0000	0.0000	0.0000	0.0000	0.0000	0.1585	L
42	2.2036	0.0000	0.0000	2.2036	2.2036	0.0000	0.0000	0.0000	0.0000	0.0000	0.0000	0.0000	0.0000	0.0000	0.0000	0.0000	2.2036	L
43	0.0882	0.0000	0.0000	0.0882	0.0882	0.0000	0.0000	0.0000	0.0000	0.0000	0.0000	0.0000	0.0000	0.0000	0.0000	0.0882	0.0000	PV
44	4.2522	0.0000	0.0000	4.2522	0.0000	0.0000	0.0000	0.0000	0.0000	0.0000	0.0000	0.0000	0.0000	0.0000	1.8608	2.5914	0.0000	L
45	0.8153	0.0000	0.0000	0.8153	0.8153	0.0000	0.0000	0.0000	0.0000	0.0000	0.0000	0.0000	0.0000	0.0000	0.7314	0.0839	0.0000	K
46	0.0486	0.0000	0.0000	0.0486	0.0486	0.0000	0.0000	0.0000	0.0000	0.0000	0.0000	0.0000	0.0000	0.0000	0.0000	0.0486	0.0000	K
47	0.7012	0.0000	0.0000	0.7012	0.7012	0.0000	0.0000	0.0000	0.0000	0.0000	0.0000	0.0000	0.0000	0.0000	0.0594	0.6418	0.0000	K
48	0.1655	0.0000	0.0000	0.1655	0.1655	0.0000	0.0000	0.0000	0.0000	0.0000	0.0000	0.0000	0.0000	0.0000	0.0000	0.1655	0.0000	K
49	0.5798	0.0000	0.0000	0.5798	0.4260	0.0000	0.0000	0.0000	0.0000	0.0991	0.0547	0.0000	0.0000	0.0000	0.0000	0.2770	0.3028	K
50	0.3180	0.0000	0.0000	0.3180	0.0000	0.0000	0.0000	0.0000	0.0000	0.3180	0.0000	0.0000	0.0000	0.0000	0.0000	0.0000	0.3180	K
51	0.4802	0.0000	0.0000	0.4802	0.4279	0.0000	0.0000	0.0000	0.0000	0.0522	0.0000	0.0000	0.0000	0.0000	0.0000	0.0000	0.4802	K
52	2.5455	0.0000	0.0000	2.3134	2.1777	0.0000	0.0000	0.0000	0.0000	0.1357	0.0000	0.0000	0.0000	0.0000	0.0000	0.0000	2.3134	DS
56	0.2955	0.0000	0.0000	0.2955	0.2955	0.0000	0.0000	0.0000	0.0000	0.0000	0.0000	0.0000	0.0000	0.0000	0.0000	0.0000	0.2955	K
57	6.7219	0.0000	0.0000	4.7177	4.5226	0.0000	0.0000	0.1509	0.0000	2.0442	0.0000	0.0000	0.0000	0.0000	0.0000	6.5472	0.6705	PZ
65	1.5866	0.0000	0.0000	0.4135	0.0000	0.0000	0.0000	0.0000	0.0000	0.4135	0.0000	0.0000	0.0000	0.0000	0.0000	0.0000	0.3901	BI
67	0.4018	0.0000	0.0000	0.4018	0.3351	0.0000	0.0000	0.0206	0.0482	0.0000	0.0000	0.0000	0.0000	0.0000	0.0000	0.0000	0.0000	DS
68	0.0102	0.0000	0.0000	0.0102	0.0102	0.0000	0.0000	0.0000	0.0000	0.0000	0.0000	0.0102	0.0000	0.0000	0.0000	0.0000	0.0000	PV
69	0.3464	0.0432	0.0000	0.3221	0.0100	0.0000	0.0000	0.0173	0.0048	0.0000	0.0000	0.0000	0.0000	0.0000	0.0000	0.0024	0.3198	DS
70	0.5611	0.0000	0.0000	0.5611	0.0000	0.0000	0.0000	0.0000	0.0000	0.5611	0.0000	0.0000	0.0000	0.0000	0.0000	0.0000	0.5611	BI
71	1.0771	0.0000	0.0000	1.0771	0.0511	0.0000	0.0000	0.1336	0.0000	0.8924	0.0000	0.0000	0.0000	0.0000	0.0000	0.0000	1.0771	BI
72	0.9221	0.0000	0.0000	0.9221	0.0000	0.0000	0.0000	0.0000	0.0000	0.9221	0.0000	0.0000	0.0000	0.0000	0.0000	0.0000	0.9221	BI
73	1.2812	0.0000	0.0000	1.2812	0.8109	0.0000	0.0000	0.1381	0.3312	0.0000	0.0000	0.0000	0.0000	1.2398	0.0000	0.0000	0.0414	BI
74	1.5095	0.0000	0.0000	1.5095	1.0004	0.0000	0.0000	0.1535	0.3558	0.0000	0.0000	0.0000	0.0000	1.4258	0.0837	0.0000	0.0000	BI
75	0.7990	0.0000	0.0000	0.7990	0.6498	0.0000	0.0000	0.1494	0.0000	0.5004	0.0000	0.0000	0.0000	0.0000	0.0000	0.0000	0.0000	BI
76	1.2259	0.0000	0.0000	1.2259	0.1029	0.0000	0.0000	0.0000	0.0000	1.1229	0.0000	0.0000	0.0000	0.0000	0.0000	0.0000	1.2259	V
77	22.9671	0.0000	0.0000	22.1594	16.1889	0.0000	0.0000	0.0000	0.0000	5.9905	0.0000	0.0000	0.0000	4.5583	0.0000	0.8554	1.9003	14.8505	DS
78	0.4160	0.0000	0.0000	0.3619	0.3619	0.0000	0.0000	0.0000	0.0000	0.0000	0.0000	0.0000	0.0000	0.0000	0.0000	0.0000	0.3619	DS
79	0.2267	0.0000	0.0000	0.2022	0.2022	0.0000	0.0000	0.0000	0.0000	0.0000	0.0000	0.0000	0.0000	0.0000	0.0000	0.0000	0.2022	DS
80	1.7968	0.0000	0.0000	1.7454	1.1410	0.0000	0.0000	0.0000	0.0450	0.5267	0.0000	0.0000	0.0000	0.4965	0.0000	0.5082	0.7357	DS
81	0.1841	0.0000	0.0000	0.1075	0.1075	0.0000	0.0000	0.0000	0.0000	0.0000	0.0000	0.0000	0.0000	0.0000	0.0000	0.0000	0.1075	DS
82	0.9754	0.0552	0.0000	0.9382	0.9382	0.0000	0.0000	0.0000	0.0000	0.0000	0.0000	0.1982	0.0000	0.0000	0.0000	0.0000	0.7400	DS
83	1.9544	1.9544	0.0000	0.0000	0.0000	0.0000	0.0000	0.0000	0.0000	0.0000	0.0000	0.0000	0.0000	0.0000	0.0000	0.0000	0.0000	DS
84	0.4552	0.0773	0.0000	0.0729	0.0729	0.0000	0.0000	0.0000	0.0000	0.0000	0.0000	0.0000	0.0000	0.0000	0.0000	0.0000	0.0729	DS
85	0.2860	0.0000	0.0000	0.0598	0.0598	0.0000	0.0000	0.0000	0.0000	0.0000	0.0000	0.0000	0.0000	0.0000	0.0000	0.0000	0.0598	DS
86	0.1750	0.0000	0.0000	0.1103	0.0000	0.0000	0.0000	0.0000	0.1103	0.0000	0.0000	0.0000	0.0000	0.0000	0.0000	0.0000	0.1103	V
87	0.2273	0.2273	0.0000	0.2114	0.2114	0.0000	0.0000	0.0000	0.0000	0.0000	0.0000	0.0000	0.0000	0.0000	0.0000	0.1995	0.0119	PV
88	0.3833	0.0000	0.0000	0.3833	0.3833	0.0000	0.0000	0.0000	0.0000	0.0000	0.0000	0.0000	0.0000	0.0000	0.0000	0.3833	0.0000	DS
89	0.3665	0.0000	0.0000	0.3665	0.2328	0.0000	0.0000	0.0000	0.1186	0.0000	0.0000	0.0000	0.0000	0.0000	0.0000	0.3665	0.0000	BI
90	0.6385	0.0000	0.0000	0.6385	0.6385	0.0000	0.0000	0.0000	0.0000	0.0000	0.0000	0.0000	0.0000	0.0000	0.0000	0.0000	0.6385	BI
92	0.0281	0.0000	0.0000	0.0281	0.0281	0.0000	0.0000	0.0000	0.0000	0.0000	0.0000	0.0000	0.0000	0.0000	0.0000	0.0000	0.0281	DS
94	0.3639	0.0000	0.0000	0.3639	0.3639	0.0000	0.0000	0.0000	0.0000	0.0000	0.0000	0.0000	0.0000	0.0000	0.0000	0.0000	0.3639	BI
95	0.6032	0.0000	0.0000	0.6032	0.0000	0.0000	0.0000	0.0000	0.0000	0.6032	0.0000	0.0000	0.0000	0.0000	0.0000	0.0000	0.6032	BI
96	0.6359	0.0000	0.0000	0.5753	0.0000	0.0000	0.0000	0.0000	0.1875	0.3778	0.0000	0.0000	0.0000	0.0000	0.0000	0.0000	0.5753	BI
97	0.3276	0.0030	0.0000	0.2319	0.0000	0.0000	0.0000	0.0027	0.0000	0.2291	0.0000	0.0000	0.0000	0.0000	0.0000	0.0000	0.2319	DS
98	0.0320	0.0020	0.0000	0.0140	0.0000	0.0000	0.0000	0.0140	0.0000	0.0140	0.0000	0.0000	0.0000	0.0000	0.0000	0.0000	0.0000	DS
99	0.1460	0.0000	0.0000	0.1283	0.0692	0.0000	0.0000	0.0000	0.0000	0.0571	0.0000	0.0000	0.0000	0.0000	0.0000	0.0000	0.1283	DS
100	0.3228	0.0000	0.0000	0.2411	0.0572	0.0000	0.0000	0.0000	0.0000	0.1839	0.0000	0.0000	0.0000	0.0000	0.0000	0.0000	0.2411	BI
101	0.0967	0.0000	0.0000	0.0723	0.0723	0.0000	0.0000	0.0000	0.0000	0.0000	0.0000	0.0000	0.0000	0.0000	0.0000	0.0000	0.0723	V
102	0.3287	0.0000	0.0000	0.1292	0.1292	0.0000	0.0000	0.0000	0.0000	0.0000	0.0000	0.0992	0.0000	0.0000	0.0000	0.0000	0.3300	V
103	0.1861	0.1861	0.0000	0.1221	0.1021	0.0000	0.0000	0.0000	0.0000	0.0200	0.0000	0.0292	0.0292	0.0929	0.0000	0.0000	0.0000	PV
105	0.5271	0.5271	0.0000	0.5115	0.4052	0.0000	0.0000	0.0000	0.0000	0.1063	0.0000	0.0047	0.0047	0.2922	0.0000	0.2147	0.0000	SO.2
106	0.0512	0.0000	0.0000	0.0512	0.0000	0.0000	0.0000	0.0000	0.0000	0.0000	0.0000	0.0000	0.0000	0.0000	0.0512	0.0000	0.0000	DS
107	0.0678	0.0000	0.0000	0.0494	0.0494	0.0000	0.0000	0.0000	0.0000	0.0000	0.0000	0.0000	0.0000	0.0000	0.0000	0.0494	0.0000	DS
108	0.8705	0.8705	0.0000	0.8705	0.0000	0.0000	0.0000	0.0000	0.0000	0.0000	0.0000	0.0000	0.0000	0.0000	0.0000	0.8705	0.0000	BI
109	0.5990	0.0000	0.0000	0.5990	0.0000	0.0000	0.0000	0.3634	0.0000	0.2166	0.0000	0.0000	0.0000	0.0000	0.0142	0.5848	0.0000	BI
111	0.5747	0.5747	0.0000	0.0000	0.0000	0.0000	0.0000	0.0000	0.0000	0.0000	0.0000	0.0000	0.0000	0.0000	0.0000	0.0000	0.0000	SP
112	1.0589	0.0000	0.0000	1.0589	1.0589	0.0000	0.0000	0.0000	0.0000	0.0000	0.0000	0.0000	0.0000	0.0000	0.0000	0.0000	1.0589	BI
113	0.5774	0.0000	0.0000	0.5774	0.0000	0.0000	0.0000	0.0000	0.0000	0.5774	0.0000	0.0000	0.0000	0.0000	0.0000	0.0000	0.5774	BI
114	0.5072	0.0000	0.0000	0.5072	0.0000	0.0000	0.0000	0.0000	0.0000	0.5072	0.0000	0.0000	0.0000	0.0000	0.0000	0.0000	0.5072	BI
115	0.0339	0.0000	0.0000	0.0339	0.0338	0.0000	0.0000	0.0000	0.0000	0.0000	0.0000	0.0000	0.0000	0.0000	0.0000	0.0284	0.0055	DS
117	0.8665	0.8055	0.0000	0.8432	0.1641	0.0000	0.0000	0.2485	0.0000	0.4327	0.0000	0.0000	0.0000	0.0000	0.0000	0.2044	0.6388	BI
118	0.2721	0.0665	0.0000	0.2721	0.2205	0.0000	0.0000	0.0665	0.0000	0.1540	0.0000	0.0000	0.0000	0.0000	0.0000	0.0382	0.2339	DS
120	0.0663	0.0663	0.0000	0.0061	0.0000	0.0000	0.0000	0.0010	0.0000	0.0051	0.0000	0.0000	0.0000	0.0000	0.0061	0.0000	0.0000	DS
121	2.1512	0.0000	0.0000	1.5738	1.3729	0.0000	0.0000	0.0879	0.1130	0.0000	0.0000	0.0000	0.0000	1.2026	0.0011	0.0398	0.3345	T*
122	0.0514	0.0000	0.0000	0.0000	0.0000	0.0000	0.0000	0.0000	0.0000	0.0000	0.0000	0.0000	0.0000	0.0000	0.0000	0.0000	0.0000	T*
123	2.4236	0.0000	0.0000	2.1789	2.1789	0.0000	0.0000	0.0000	0.0000	0.0000	0.0000	1.7409	0.0000	0.0421	0.0000	0.3658	0.0000	T*
124	0.1468	0.0000	0.0000	0.0439	0.0439	0.0000	0.0000	0.0000	0.0000	0.0000	0.0000	0.0000	0.0000	0.0000	0.0361	0.0000	0.0078	T*
125	9.4043	0.0000	0.1673	8.9328	0.8305	0.0000	0.0000	0.0000	0.0000	7.7983	0.0000	0.0000	0.0000	0.0000	0.2811	0.0000	8.3117	T*
126	0.2006	0.1956	0.0000	0.0000	0.0000	0.0000	0.0000	0.0000	0.0000	0.0000	0.0000	0.0000	0.0000	0.0000	0.0000	0.0000	0.0000	DS
127	0.1485	0.0000	0.0000	0.0485	0.0485	0.0000	0.0000	0.0000	0.0000	0.0000	0.0000	0.0000	0.0000	0.0000	0.0485	0.0000	0.0000	DS
128	0.0093	0.0000	0.0000	0.0000	0.0000	0.0000	0.0000	0.0000	0.0000	0.0000	0.0000	0.0000	0.0000	0.0000	0.0000	0.0000	0.0000	DS
129	0.1848	0.0000	0.0000	0.0562	0.0562	0.0000	0.0000	0.0000	0.0000	0.0000	0.0000	0.0000	0.0000	0.0000	0.0000	0.0000	0.0562	DS
130	0.5770	0.0000	0.0231	0.5180	0.2120	0.0000	0.0000	0.0000	0.0000	0.3060	0.0000	0.0000	0.0000	0.0548	0.0000	0.4634	0.0000	DS
131	0.3365	0.3365	0.0000	0.3072	0.0000	0.0000	0.0000	0.0403	0.0000	0.2669	0.0000	0.0000	0.0000	0.0000	0.0000	0.3072	0.0000	VD
132	0.0184	0.0184	0.0000	0.0184	0.0087	0.0000	0.0000	0.0000	0.0000	0.0096	0.0000	0.0000	0.0000	0.0000	0.0000	0.0000	0.0184	T*
133	0.0073	0.0049	0.0000	0.0000	0.0000	0.0000	0.0000	0.0000	0.0000	0.0000	0.0000	0.0000	0.0000	0.0000	0.0000	0.0000	0.0000	T*
134	0.0894	0.0000	0.0000	0.0894	0.0000	0.0000	0.0000	0.0000	0.0000	0.0894	0.0000	0.0000	0.0000	0.0000	0.0000	0.0000	0.0894	T*
135	0.5731	0.5731	0.0000	0.4662	0.1278	0.0000	0.0000	0.3387	0.0000	0.0000	0.0000	0.0000	0.0000	0.0000	0.0000	0.0000	0.4662	PZ
136	0.1671	0.0000	0.0000	0.1671	0.0683	0.0000	0.0000	0.0000	0.0000	0.0988	0.0000	0.0000	0.0000	0.0000	0.0000	0.0000	0.1671	T*
137	0.3176	0.0000	0.0000	0.3176	0.0987	0.0000	0.0000	0.0000	0.0000	0.2489	0.0000	0.0000	0.0000	0.0000	0.0000	0.0000	0.3176	K
138	0.0532	0.0000	0.0000	0.0532	0.0532	0.0000	0.0000	0.0000	0.0000	0.0000	0.0000	0.0000	0.0000	0.0000	0.0000	0.0000	0.0532	Z*
139	0.0860	0.0000	0.0000	0.0860	0.0690	0.0000	0.0000	0.0000	0.0000	0.0000	0.0000	0.0087	0.0000	0.0000	0.0000	0.0000	0.0004	Z*
140	0.1473	0.0173	0.0000	0.0720	0.0720	0.0000	0.0000	0.0000	0.0000	0.0000	0.0000	0.0000	0.0720	0.0018	0.0000	0.0000	0.0000	T*
141	0.0157	0.0000	0.0000	0.0157	0.0157	0.0000	0.0000	0.0000	0.0000	0.0000	0.0000	0.0000	0.0000	0.0000	0.0000	0.0000	0.0157	Z*
142	0.1517	0.0000	0.0000	0.1517	0.0000	0.0000	0.0000	0.0000	0.0000	0.1517	0.0000	0.0000	0.0000	0.0000	0.0000	0.0000	0.1517	K

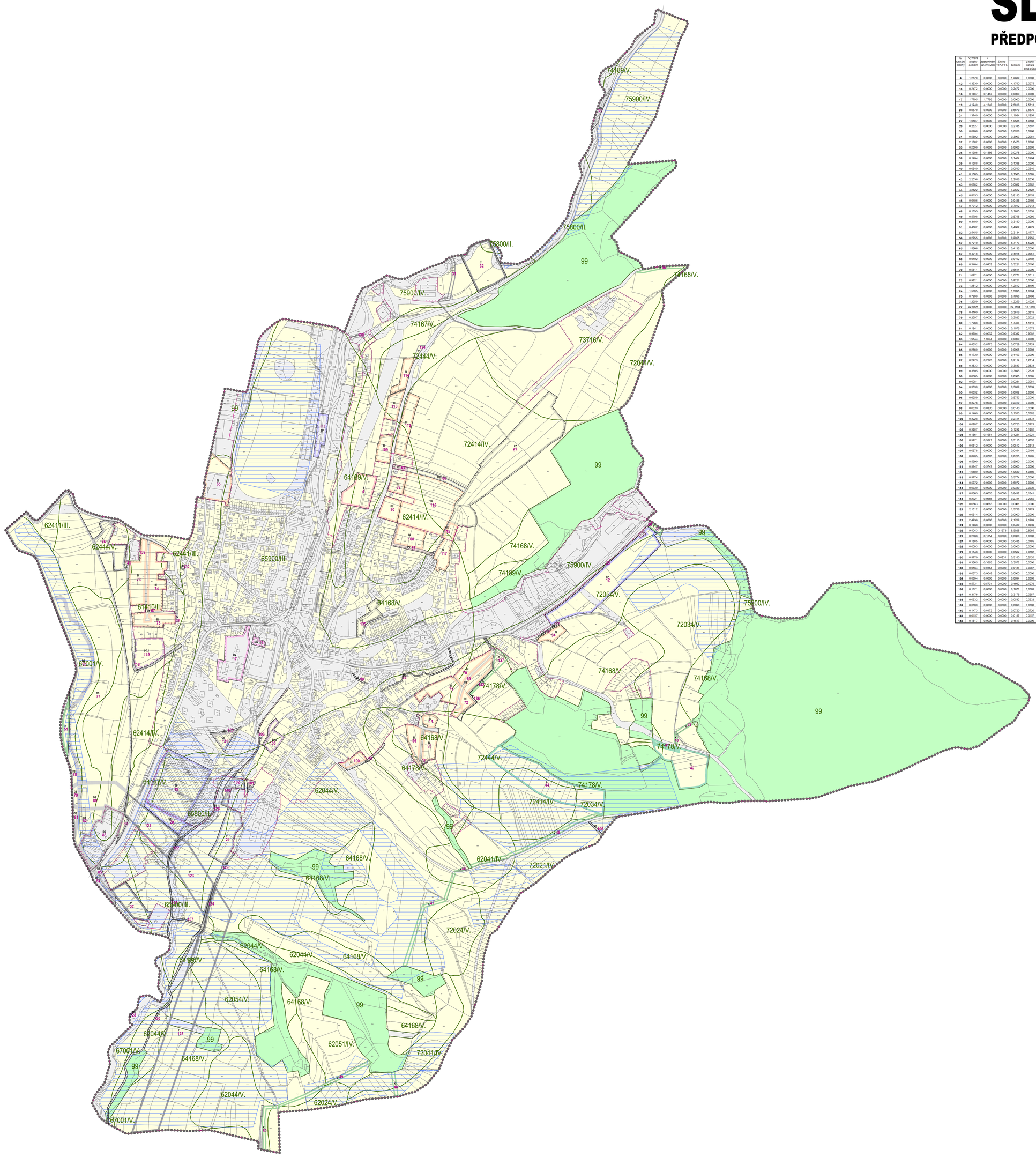

STAV	NÁVRH	
		HRANICE ŘEŠENÉHO ÚZEMÍ
		HRANICE KATASTRÁLNÍHO ÚZEMÍ
		HRANICE ZASTAVĚNÉHO ÚZEMÍ K 17.12.2020
		HRANICE ZASTAVITELNÝCH PLOCH
	B	PLOCHY BYDLENÍ
	BI	PLOCHY BYDLENÍ INDIVIDUÁLNÍHO
	SO.2	PLOCHY SMÍŠENÉ OBYTNÉ MĚSTSKÉ
	OV	PLOCHY VEŘEJNÉ VYBAVENOSTI
	DS	PLOCHY PRO SILNIČNÍ DOPRAVU
	T*	PLOCHY TECHNICKÉ INFRASTRUKTURY
	PV	PLOCHY VEŘEJNÝCH PROSTRANSTVÍ S PŘEVAHOU ZPEVNĚNÝCH PLOCH
	PZ	PLOCHY VEŘEJNÝCH PROSTRANSTVÍ S PŘEVAHOU NEZPEVNĚNÝCH PLOCH
	V	PLOCHY VÝROBY A SKLADOVÁNÍ
	VD	PLOCHY PRO DROBNOU VÝROBU A VÝROBNÍ SLUŽBY
	SP	PLOCHY SMÍŠENÉ VÝROBNÍ
	K	PLOCHY KRAJINNÉ ZELENĚ
	Z*	PLOCHY SÍDELNÍ ZELENĚ
	L	PLOCHY LESNÍ
	4	ČÍSLA PLOCH S ROZDÍLNÝM ZPŮSOBEM VYUŽITÍ
		POZEMKY ZPF
		OSTATNÍ POZEMKY
		POZEMKY URČENÉ K PLNĚNÍ FUNKCÍ LESA
65900/III.		HRANICE BPEJ S OZNAČENÍM A TŘÍDOU PŘEDNOSTI OCHRANY ZPF
		PLOCHA ODVODNĚNÁ

DATUM ZPRACOVÁNÍ: 17.12.2020
ÚČEL (ETAPA) ZPRACOVÁNÍ: DOKUMENTACE PRO VEŘEJNÉ PROJEDNÁNÍ NÁVRHU ÚZEMNÍHO PLÁNU

NÁZEV AKCE:
ZMĚNA Č. 2 ÚZEMNÍHO PLÁNU SLUŠOVICE

POŘIZOVATEL:
MĚSTSKÝ ÚŘAD VIZOVICE, ODBOR STAVEBNÍ ÚŘAD

ZPRACOVATEL ÚP:
ING.ARCH. JAROSLAV KUNETEK

ZODPOVĚDNÝ PROJEKTANT - URBANISTA:
ING.ARCH. DITA KUNETKOVÁ

VEDOUCÍ PROJEKTANT SPECIALISTA - ENERGETIKA
ROBERT KOVÁŘ

VEDOUCÍ PROJEKTANT SPECIALISTA - DOPRAVA:
ING. RUDOLF GREGAR

VEDOUCÍ PROJEKTANT SPECIALISTA - VODNÍ HOSPODÁŘSTVÍ
ING. ROSTISLAV BAJZA

SUBREFERÁ ZPRACOVÁNÍ
VOJTĚCH EICHLER

OTISK AUTORIZAČNÍHO RAZÍTKA:

OBSAH:
VÝKRES PŘEDPOKLÁDANÝCH ZÁBORŮ PŮDNÍCH FONDŮ

DATUM ZPRACOVÁNÍ	ČÍSLO ZAKÁZKY:	MĚŘÍTKO:	ČÍSLO VÝKRESU:
12/2020	02-06/19 - J	1:5 000	**P4 1-3**